

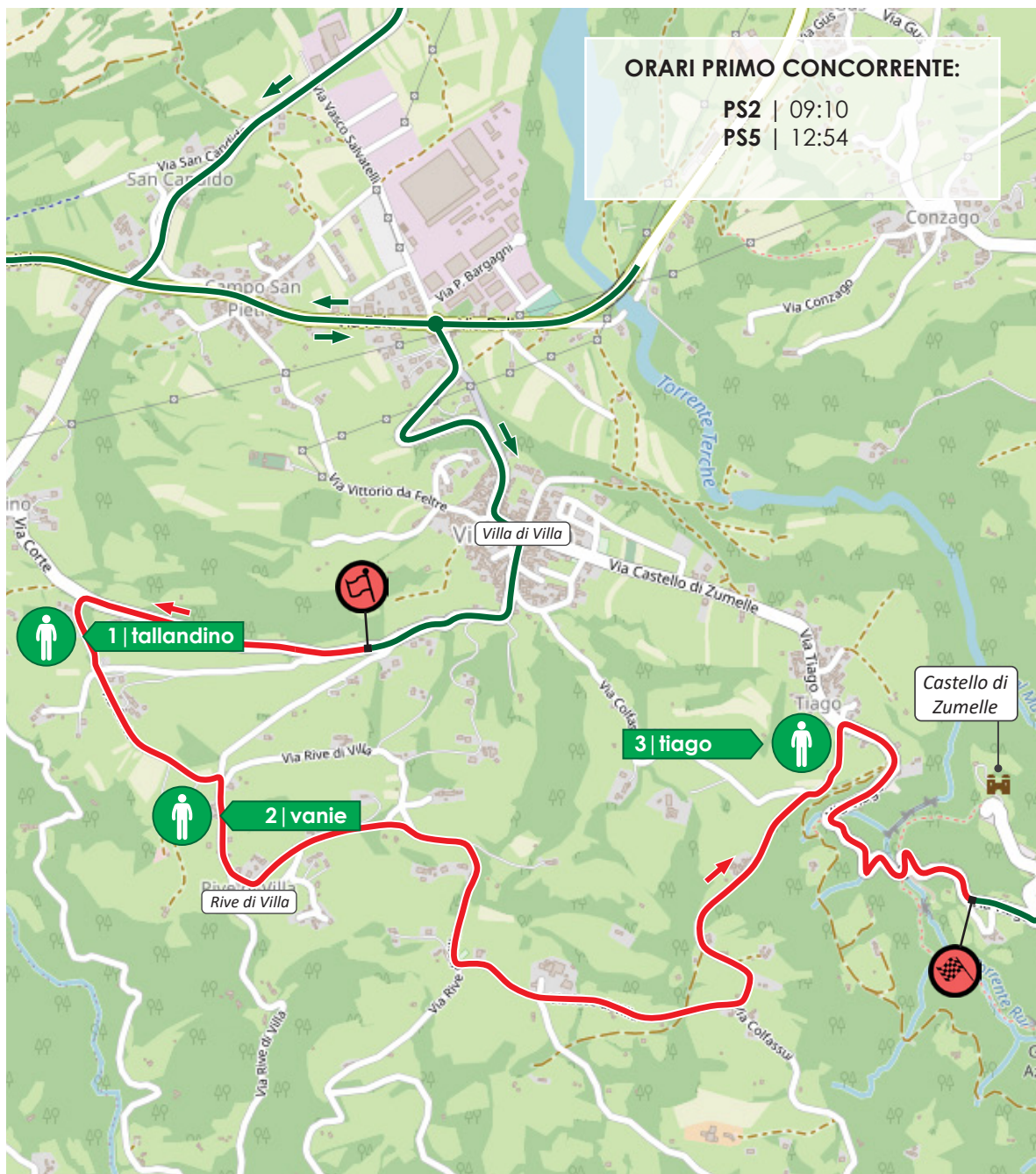

**CHIUSURA STRADE** dalle 07:45 alle 16:00



AREE AUTORIZZATE AL PUBBLICO

GO



Rete verde  
(il colore può variare)

GO



Striscia verde  
(il colore può variare)

CHIUSURA ACCESSO STRADALE

NO



Striscia bianca  
e rossa

COMPORAMENTI NON AUTORIZZATI



Il pubblico può sostare solo nelle area appositamente identificate e in nessun'altra zona lungo il percorso.  
Si raccomanda di rispettare sempre le indicazioni degli ufficiali di gara.



### COME ARRIVARE

- 1- dall'abitato di Tallandino percorrendo Via Corte.
  - 2- dal percorso della prova speciale prima della chiusura strade.
- orario chiusura dalle 07:45 alle 16:00

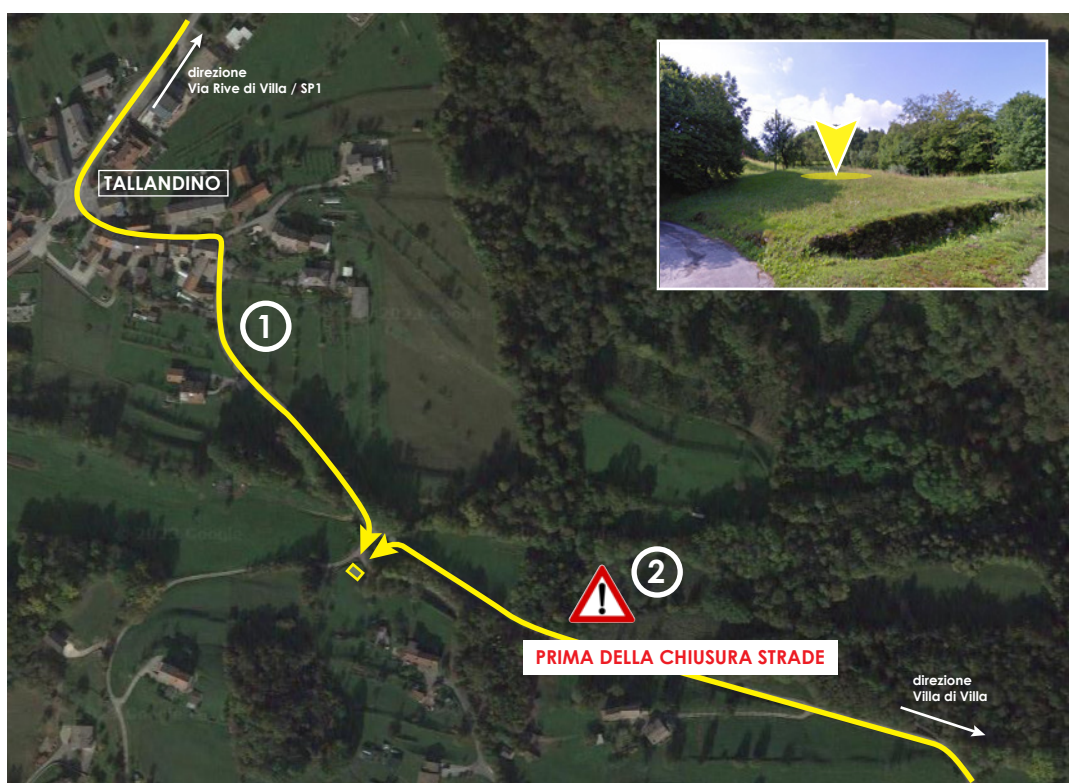

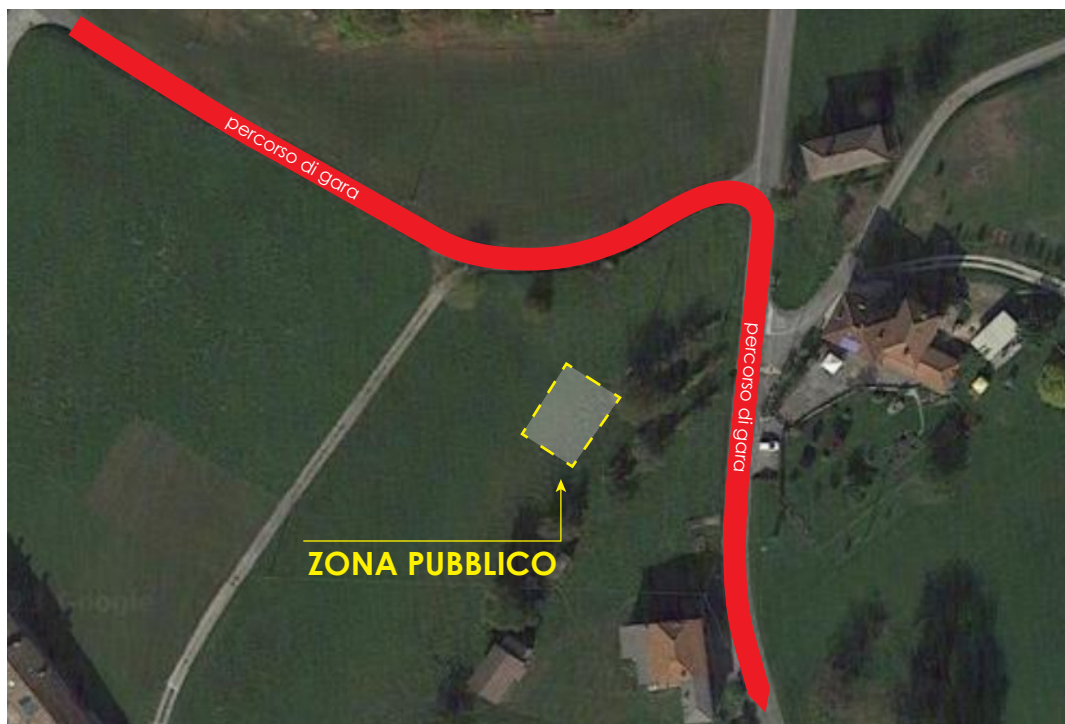

### COME ARRIVARE

- 1- dall'abitato di Villa di Villa percorrendo Via Rive di Villa.
  - 2- dall'abitato di Tallandino percorrendo Via Corte e un tratto della prova speciale prima della chiusura strade.
- orario chiusura dalle 07:45 alle 16:00

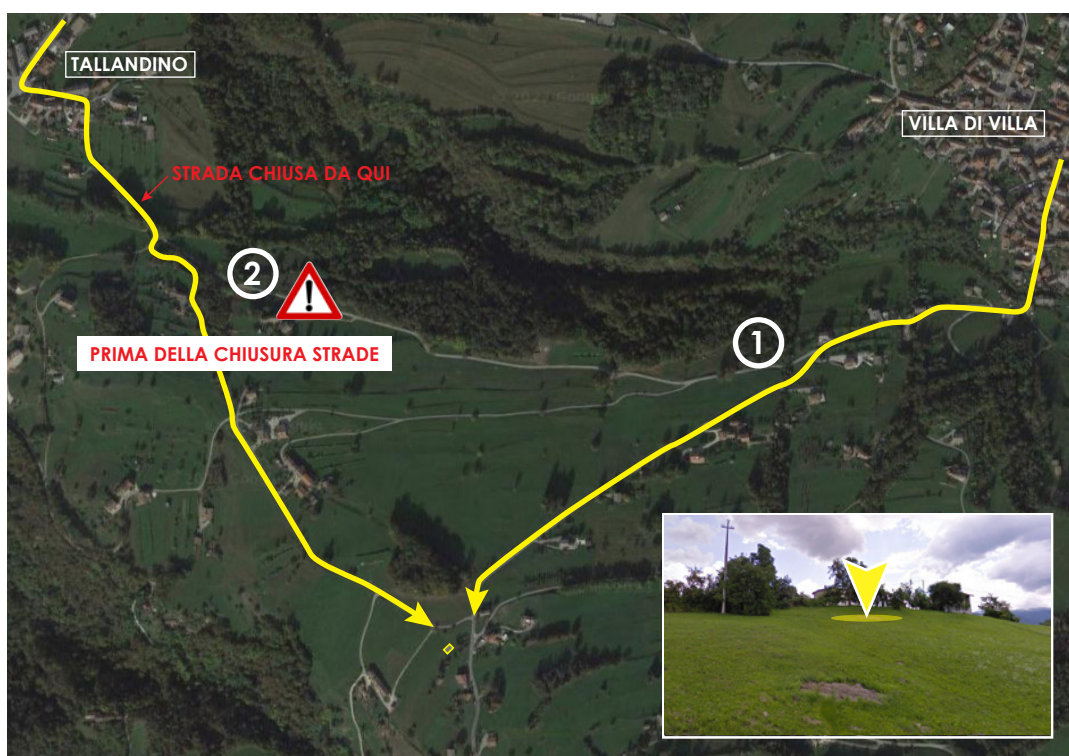

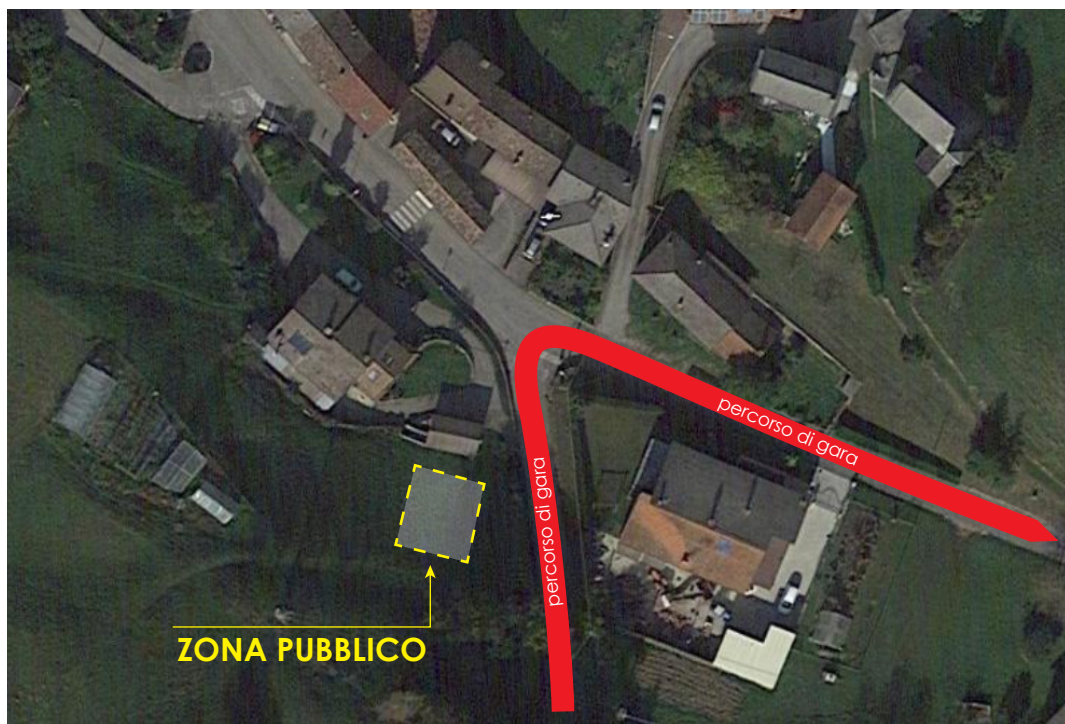

### COME ARRIVARE

- 1- dall'abitato di Villa di Villa percorrendo ViaCastello di Zumelle e Via Tiago.
- 2- dal Castello di Zumelle percorrendo un tratto della prova speciale prima della chiusura strade. **orario chiusura dalle 07:45 alle 16:00**

